Papegaaien houden en behouden

Winny Weinbeck,

Tinley gedragstherapeute
voor papegaai &

Voorzitter Pakara

Foto’s copyright:
Mark Stafford –Parrots International
Winny Weinbeck

Belangrijkste bedreigingen voor papegaaien in gevangenschap

- Ongeschikte voeding
- Ongeschikte huisvesting
- Onvoldoende diergeneeskundige zorg
- Onvoldoende kennis
- Gebrek aan sociale contacten
- Niet kunnen uitoefenen van natuurlijk gedrag
- Gedragsproblemen
- Vernietiging natuurzuivere soorten

Belangrijkste bedreigingen voor papegaaien in hun natuurlijke habitat

- verlies van habitat
- natuurrampen
- ontbossing
- klimaatverandering
- jacht / stropen / illegale handel
- gebrek aan nestplaatsen
- community ignorance
- compassion fatigue
- introductie roofdieren
- voedsel tekort

Conservation happens in the wild

- plaatsen van nestkasten
- alternatieven voor veren
- aankoop&restauratie land
- bestrijding roofdieren
- financiering studies
- management&
  bescherming habitat
- voorlichting&onderwijs
- plaatsen van zenders
- kweekprogramma's
- herintroductie

Wat is de rol van kwekers bij de bescherming van papegaaien?

- verantwoord houden en kweken van papegaaien
- concentratie op 1 of enkele soorten (specialisme)
- deelname aan kweekprojecten (stamboek, EEP)
- natuurzuivere soorten apart houden
- maatregelen van de overheid en soortbehoud via CITES
- behoud van de identiteit van de soort en kweken van genetisch zuivere natuurvormen
- geen hybriden kweken
- participeren in wetenschappelijke onderzoeksprogramma’s (genen)
- ondersteunen beschermingsprojecten

Bahama papegaai beschermingsproject op Abaco en Inagua, Bahamas

- 2 groepen Bahama amazones: geografische, gedrag, ecologie, genetisch en kleur
- research project sociale gedrag
- orkanen en bosbranden
- verlies habitat
- introductie roofdieren (wilde katten en wasberen)
- stroperij
- kreupelhout en pijnbomen
- locale bevolking

Bahama amazone: natuurlijke habitat

Bahama amazone: uniek gedrag, nestperiode mei-september, 4 eieren, 2-3 jongen

Bescherming tegen natuurlijke elementen

Research & Conservation

- onderzoek naar beschermings- en management strategieen en sociaal gedrag Bahama amazone.
- bescherming en aanplant bomen en struiken voor voedsel en nest&verblijfplaatsen.
- introductie uitheemse roofdieren en planten voorkomen
- vangen wilde katten, castreren huisdieren, katten binnenhouden
- bescherming leefgebied papegaai (South Abaco)
- bosbranden voorkomen

Puerto Rico amazone project

- Enige inheemse papegaaien-soort in de US en eiland Puerto Rico
- Status: Ernstig bedreigd
- Schatting oorspronkelijke populatie > 1 mln. Dieptepunt 1975: 13 stuks
- Orkanen
- Introductie roofdieren (Indiase rat, Afrikaanse bijen, wilde katten, wilde honden, besmettelijke ziekten)
- Jacht en vangst voor de handel in huiskamervogels
- Habitat verlies (ontbossing, landbouw)

Puerto Rico Parrot Recovery Program

- Samenwerking: US Fish &Wildlife Service, USDA Forest Service en PR Dept.of Natural &Environmental Res.
- 4 locaties: 2 volieres (Luquillo en Iguaca), El Yunque National Forest en Rio Abajo State Forest Preserve
- Doelstelling: instandhouding, bescherming en beheer populatie in het wild en in gevangenschap

Iguaca Aviary

Iguaca Aviary

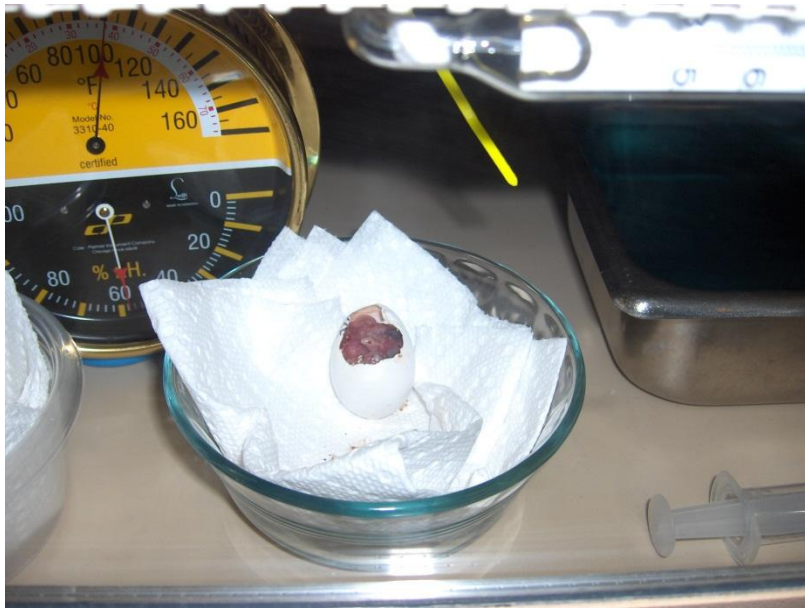

Herintroductie

Resultaten project, uitdagingen & verwachtingen

- Verdeling over 4 groepen en 2 locaties
- Karst region in noorden PR: sinds 2006 88 vogels uitgezet
- Zorgvuldige monitoring uitgezette vogels
- Roodstaartbuizerds en zware regenval (met name El Yunque National Forest)
- Overstromingen en schimmelvorming
- Parasieten (Philornis)
- Training in volieres
- Vermijding handopfok
- 7 actieve nesten in het wild
- Populatie nu 275. In 2030 > 2000 PR Amazones

Dank voor uw aandacht

PAKARA